Kunst/Medien am OP

Ulla Dominik



Herzlich Willkommen zu Kunst/Medien am OP









Warum Kunst/Medien?

+ Kreativität
+ Bildkompetenz
+ Teamarbeit und Kommunikation
+ Kunst als Bildungswert
+ Medienkompetenz
+ Handlungsorientierung

Unterrichtsorganisation in KuMe



In der Regel: **2 Std** praktisches Arbeiten, **1 Std** Theorieunterricht

Theorie – Was kann ich mir darunter vorstellen?

- Bilder (Gemälde, Plastiken, Fotos etc)… **analysieren**
- Hintergrundwissen über **Epochen** erwerben
- **Künstlerbiografien** kennenlernen

Grundsätzlich immer eine **Verknüpfung** von

Theorie und Praxis

Klausuren haben **theoretische** und **praktische** Schwerpunkte



Theorie: Analyse und kunstgeschichtliche Anbindung















Kunst: Vertiefung klassischer Techniken

Vertiefung klassischer Techniken

Analyse und Deutung von Kunstwerken



… und Medien

z. B. Fotografie

- Kenntnisse über gelungene Bildgestaltung: Perspektiven, Einstellungsgrößen etc…
- Anwendung einfacher Methoden der digitalen Bildbearbeitung, Nutzung von Filtern etc.

z. B. Film

- Auseinandersetzung mit der „Sprache des Films“, Gestaltung von Storyboards…
- Erprobung verschiedener Apps, z. B. Stopp Motion Studio

Projekte, z. B. Ruhrkunsturban

Kooperation mit dem Kunstmuseum Mülheim





Projekt Ruhrkunstbewegt 2025-26



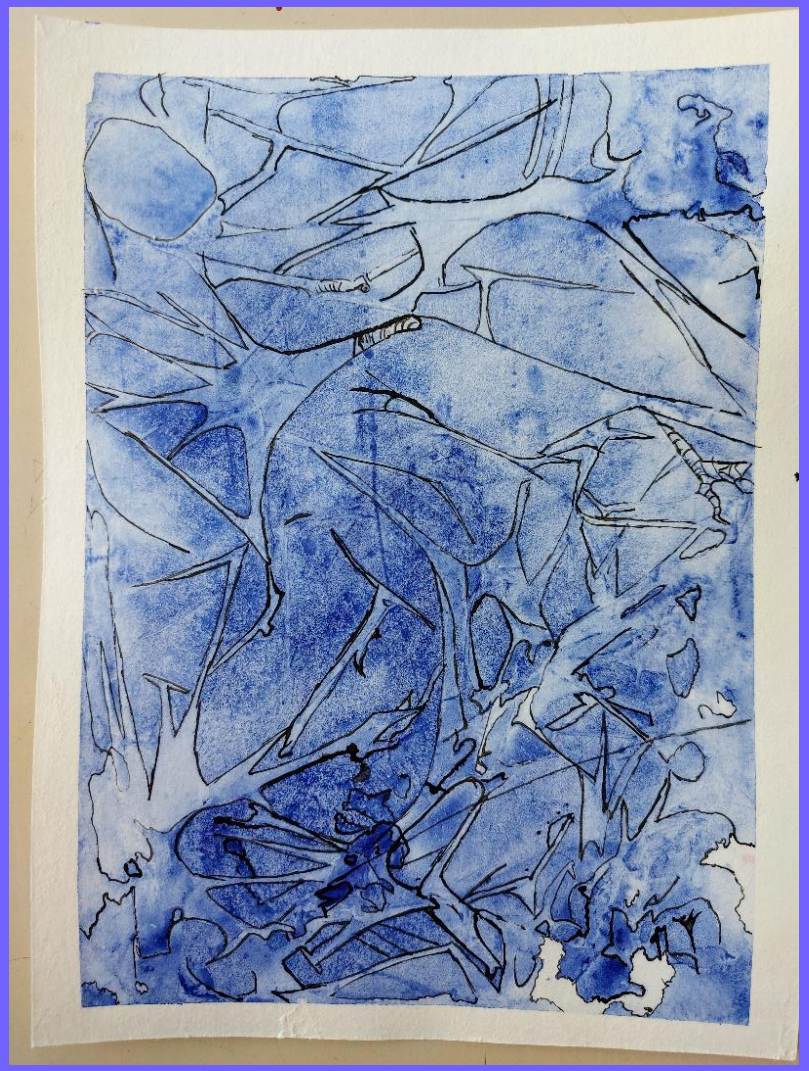



Ausflug ins Museum







Kunst/Medien ist das Richtige für dich…

…wenn du….

- dich für künstlerische Themen interessierst,
- künstlerisches Talent mitbringst (Zeichnen),
- du gerne kreativ und praktisch arbeitest,
- du ausdauernd arbeiten kannst und gerne organisierst,
- verantwortlich, sorgfältig und diszipliniert mit verschiedenen Materialien umgehen kannst,
- vielleicht in der Oberstufe Kunst LK wählen möchtest.



Vielen Dank

